

ACEM

Elémentaire, collège

PROGRAMME
SEPT-DEC 2021



Thème : Voyage autour du monde

CONTACT

Centre Social & Culturel l'Escale

40 rue de la Doller 67000 Strasbourg

03 88 45 06 61 - escale@csc-robertsau.com

Pass sanitaire obligatoire

L'ESCALE

CENTRE SOCIAL & CULTUREL ROBERTSAU

www.escale.centres-sociaux.fr

Facebook : [csc.escale](https://www.facebook.com/csc.escale)

Instagram : [csc.escale](https://www.instagram.com/csc.escale)

COLORIAGES AUTOUR DU MONDE

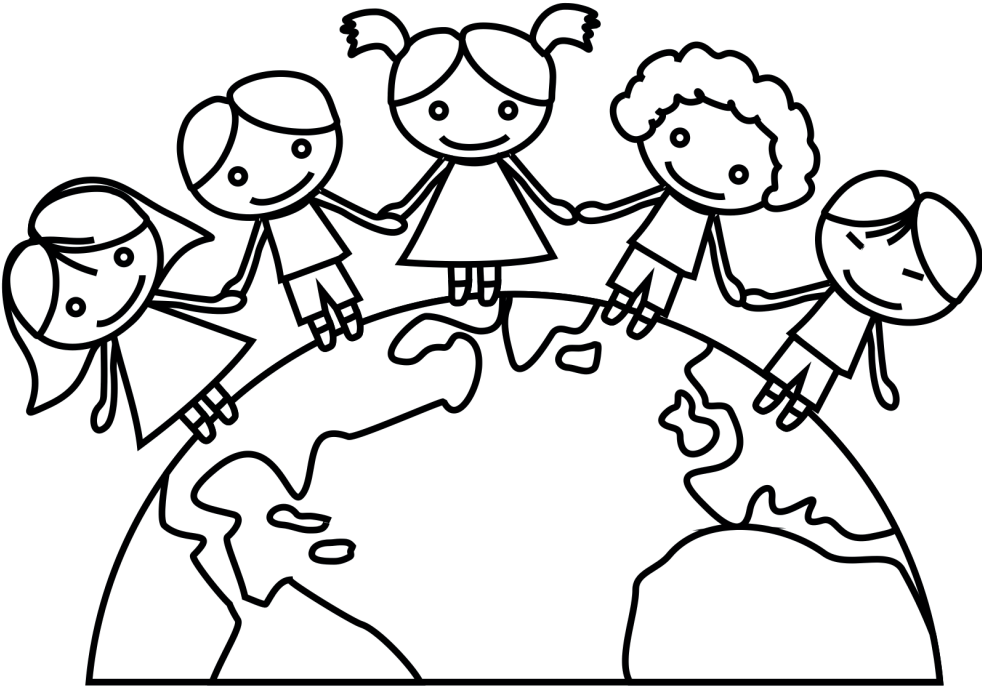



PRÉSENTATION

Notre Accueil Collectif Enfant Mineur (ACEM) est un lieu de transmission et d'expérimentation des valeurs humaines sur l'égalité, la justice, la vie en société, la citoyenneté, le respect d'un environnement partagé au travers de découverte et de pratique d'activités ludiques.

La bienveillance et le plaisir d'être ensemble sont source d'enseignements. L'observation et la reproduction du comportement des adultes est facteur d'apprentissage.

Enfin, l'entraide, la fierté des réussites collectives, la confiance acquise, l'autonomie reconnue sont autant de possibilités pour chaque enfant de s'épanouir et de grandir au sein de l'Escale.

HORAIRES



ACCUEIL TOUS LES MERCREDIS ET LES VACANCES SCOLAIRES POUR :

- Les élémentaires de 09h00 à 12h00 et/ou de 14h00 à 17h00;
- Les collégiens de 14h00 à 17h00.

Pour des raisons de sécurité et de responsabilité, nous vous demandons de respecter ces horaires.

Plusieurs retards non justifiés pourraient entraîner l'exclusion de l'enfant.

PROGRAMME

SEPTEMBRE

08/09



Matin

Atelier le cercle des prénoms
Jeux extérieur

Après-midi

Atelier peinture à la paille
Jeux extérieur

15/09



Matin

Atelier cuisine
Atelier déco festif

Après-midi

Atelier cuisine
Atelier déco festif
Apéro de rentrée parents/enfants

22/09



Matin

Atelier l'arbre magique
Jeux Luta de Galo Brésil

Après-midi

Atelier cuisine nature
Jeux Volley Ball

29/09



Matin

Atelier papier maché
Jeux Queimada

Après-midi

Atelier pâte à sel
Balade en forêt

PROGRAMME

OCTOBRE



06/10

Matin

Petit-déjeuner découverte des saveurs
Atelier création de puzzle

Après-midi

Jeux Cinco Marias
Atelier de finition pâte à sel

13/10



Matin

Atelier bracelet brésilien
Atelier musique

Après-midi

Atelier spirale aromatique
Sortie à l'étang de pêche

20/10



Matin

Atelier cuisine préparation d'un goûter

Après-midi

Temps fort : Le sac de Diego a disparu
(chasse au trésor)



PROGRAMME

NOVEMBRE



10/11

Matin

Atelier création de marionnette
Atelier initiation théâtre

Après-midi

Atelier de création d'une torche USA
Sport américain
Atelier de peinture sur verre

17/11



Matin

Atelier chant
Jeu de société
Atelier de peinture sur verre

Après-midi

Atelier nature
Karaoke
Atelier de peinture sur verre

24/11



Matin

Atelier chant
Atelier d'initiation au yoga
Atelier cuisine Burger sucré
Atelier de peinture sur verre

Après-midi

Atelier de création de la Statue de la Liberté
Atelier nature
Sortie au Bowling 3€

PROGRAMME

DÉCEMBRE



01/12

Matin

Atelier chant
Atelier de création de décor
Atelier de peinture sur verre

Après-midi

Atelier de création
Atelier nature
Décoration du sapin

08/12



Matin

Atelier chant
Préparation du spectacle de Noël

Après-midi

Visite à la maison de retraite Im
Laeusch pour la fête de Noël

15/12



Matin

Répétition du spectacle de Noël

Après-midi

Spectacle de Noël parents/enfants à
partir de 16h30

L'ACEM C'EST QUOI ?

L'Accueil Collectif Enfant Mineur s'adresse aux élémentaires, collégiens et lycéens.

HORAIRES DE FONCTIONNEMENT

Accueil tous les mercredis et les vacances scolaires pour les

- élémentaires de 09h00 à 12h00 et/ou de 14h00 à 17h00

- collégiens de 14h00 à 17h00

- lycéens de 15h00 à 18h00 uniquement pour des projets spécifiques à définir avec les animateurs

Pour des raisons de sécurité et de responsabilité, nous vous demandons de respecter ces horaires. Plusieurs retards non justifiés pourraient entraîner l'exclusion de l'enfant.

INSCRIPTIONS

Les inscriptions se font à la demi-journée pour l'ACEM (matin et/ou après-midi) tous les lundis et les mardis de 14h00 à 18h00 au 40 rue de la Doller. En cas d'annulation pour raison de santé, nous présenter obligatoirement un certificat médical avant la fin du mois en cours pour le remboursement. Les enfants non inscrits ne seront pas accueillis.

PREMIÈRE INSCRIPTION

Pour les ACEM, les inscriptions doivent obligatoirement se faire par les parents. Pour les plus de 14 ans, seule la première inscription est obligatoire avec les parents pour remplir les documents administratifs. Pour s'inscrire il faut :
- Remplir et régler la carte familiale d'adhésion au centre : 14€ valable jusqu'au 01.07.2022;
- Se munir du carnet de santé;
- Remplir la fiche sanitaire.

CALCUL DU QUOTIENT FAMILIAL

- se munir impérativement de votre numéro d'allocataire de la CAF.
- uniquement pour les personnes non affiliées à la CAF : vous munir du dernier avis d'imposition ou de non imposition sur lequel figure le ou les enfants à charge.
- en cas de non présentation d'un de ces documents le tarif maximum est appliqué.

Les règlements se font obligatoirement au moment de l'inscription.

TARIFS (de la demi-journée) :

QF1 de 0 à 270€	1€
QF2 de 271 à 550€	1,5€
QF3 de 551 à 710€	2€
QF4 de 711 à 1000€	2,5€
QF5 de 1001 à 1300€	3€
QF6 de 13001 à 1800€	4€
QF7 de 1801 à et plus	5€