

## HORAIRES D'OUVERTURE

Lundi : 9h - 12h et 14h - 18h

Mardi : 14h - 18h

Mercredi : 14h - 18h

Jeudi : 9h - 12h et 14h - 18h

Vendredi : 9h - 12h et 14h - 18h

## LIEU

Le Pôle Insertion Numérique se situe au **2 Rue de la Doller**,  
67000 Strasbourg, au premier étage de la tour Schwab.  
L'accès se fait par les escaliers extérieurs rue de la Doller.

**Arrêt de bus** Cité de l'Ill à 60 mètres : Bus 70, C6, N1

**Arrêt de tram** Pont Phario à 300 mètres: Tram B

## CONTACT

### Référente Pôle Insertion et Numérique

Nadia BRAHIMI  
06 73 49 48 91

mediatrice-SF@csc-robotersau.com

### Médiatrice Emploi et Insertion

Najat RAHOU  
07 68 62 90 45

mediatrice-emploi@csc-robotersau.com

### Médiatrice Sociale et Insertion Numérique

Mina FORTAS  
06 75 14 20 08

mediatricesociale@csc-robotersau.com

### Volontaire Service Civique Médiation Numérique

scinsertion@csc-robotersau.com

# PÔLE INSERTION & NUMÉRIQUE

## PROGRAMME NOVEMBRE 2024

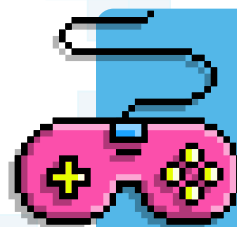
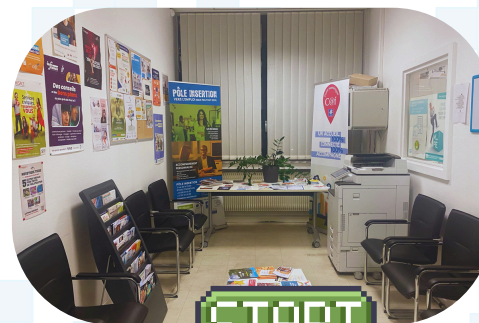

Accompagnement emploi/formation

Permanence Numérique Séniors

Accompagnement administratif

Accès libre Point Numérique

## CONTACT

Centre Social & Culturel l'Escale

78 Rue du Docteur François 67000 Strasbourg  
03 88 31 45 00 - escale@csc-robotersau.com  
www.escale.centres-sociaux.fr



**TOUS LES JOURS SUR RENDEZ-VOUS**

**PERMANENCES ADMINISTRATIVES**

Nous vous aidons dans vos démarches administratives et numériques.  
**Au 2 rue de la Doller, 67000 STRASBOURG**

**LES JEUDIS 9H-12H**

**PERMANENCES NUMÉRIQUES SÉNIORS**

Découvrez les outils informatiques lors de cette demi-journée, sans rendez-vous !  
**Au 2 rue de la Doller, 67000 STRASBOURG**

**LES MERCREDIS 14H30-18H**

**CLUB JEUNES**

Le rendez-vous à ne pas manquer pour les jeunes : mangas, films, ateliers, projets...  
**Au 2 rue de la Doller, 67000 STRASBOURG**

**JEUDI 14/11, 21/11 ET 28/11 9H-12H**

**ATELIERS TECHNIQUES DE RECHERCHE D'EMPLOI**

Dans cet atelier, on vous donne TOUTES les clés pour votre recherche d'emploi!  
**Au 2 Rue de la Doller, 67000 STRASBOURG**

**JEUDI 14/11 ET 21/11 14H-16H**

**PAUSE CAFÉ - PAUSE EMPLOI**

Moment convivial où l'on échange autour d'un café et de vos CVs.  
**Au 2 Rue de la Doller, 67000 STRASBOURG**

**LUNDI 18/11 9H-12H**

**PERMANENCE FRANCE TRAVAIL**

Venez à la rencontre de France Travail dans nos locaux !  
**Au 2 Rue de la Doller, 67000 STRASBOURG**

**LES MARDIS 14H - 16H**

**DISCUTONS EN FRANÇAIS**

Un atelier pour vous permettre d'être plus à l'aise en français !  
**Au 2 rue de la Doller, 67000 STRASBOURG**

**VENDREDI 15/11 ET 29/11 8H30 - 10H30**

**CAFÉ CONVERSATION**

- Semaine Sans Tabac avec la Maison Urbaine de Santé de l'III et l'haque
  - Atelier sur les violences sexistes et sexuelles
- Au 18 Rue de la Doller, 67000 STRASBOURG**

**MARDI 5/11 16H - 18H**

**PERMANENCE CLCV**

Venez posez vos questions sur les problématiques de logement et vos intérêts en tant que consommateurs.  
**Au 2 rue de la Doller, 67000 STRASBOURG**

**JEUDI 28/11 14H- 17H**

**PERMANENCE CITÉS'LAB**

Pour les jeunes entrepreneurs qui souhaitent créer leur entreprise.  
**Au 2 Rue de la Doller, 67000 STRASBOURG**

**JEUDI 07/11 18H**

**CONFÉRENCE : CE QUE L'ORIENT DOIT À L'OCCIDENT**

Animée par Edgar Weber, Maître de Conférence.  
**Au 78 rue du Docteur François, 67000 STRASBOURG**

**JEUDI 21/11 18H30**

**LUTTER CONTRE LE SEXISME**

Table ronde sur l'éducation des nouvelles générations.  
**Au 78 rue du Docteur François, 67000 STRASBOURG**